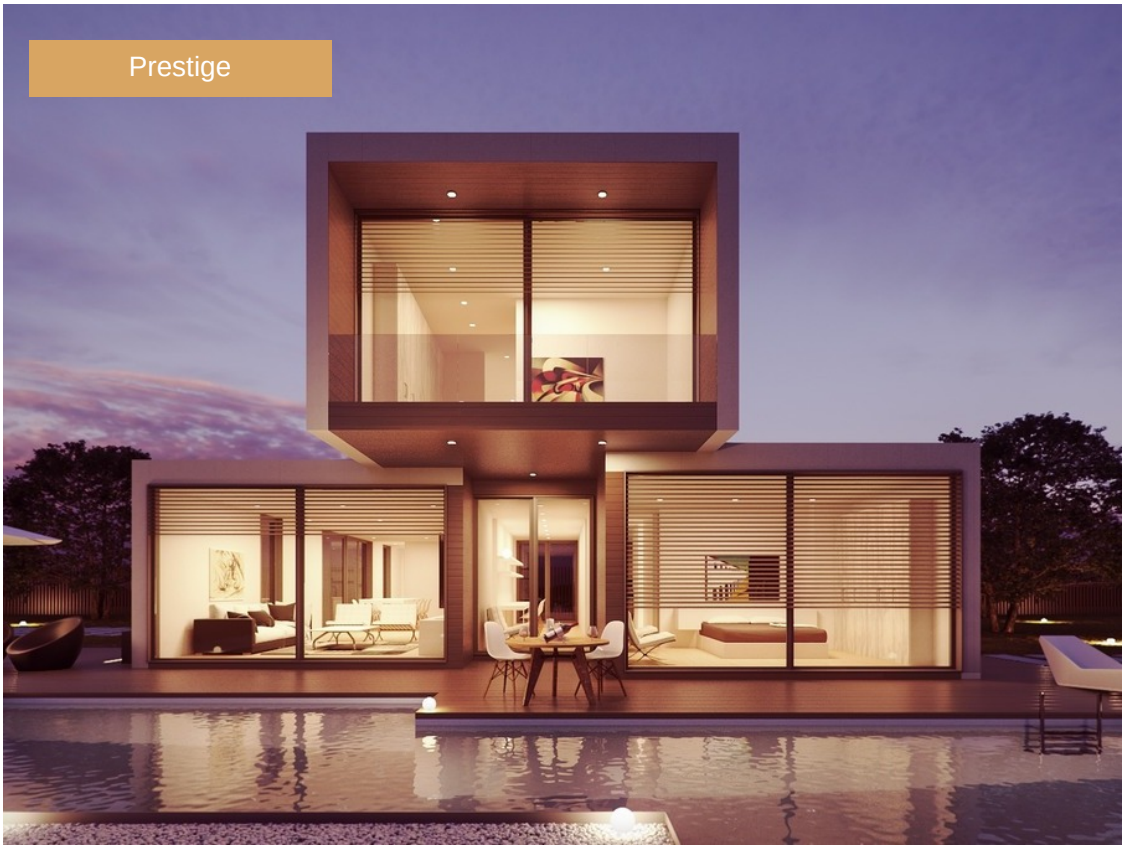

SURFACES

Surface habitable:	**150 m²**
Surface terrain:	**650 m²**
Surface séjour:	**50 m²**

INFORMATIONS

Prix de vente :	**655000 €**
Bien soumis à copropriété :	**non**

CARACTÉRISTIQUES

Réference :	**WAI17**
Ville :	**Castelnau le lez**
Transaction :	**vente**
Type de bien :	**maison**
Surface :	**150 m2**
Nombre d'étage :	**1**
Surface séjour :	**50 m2**
Nombre de pièce :	**5**
Nombre de chambre :	**4**
Chauffage :	**chauffage_au_sol**
Garage :	**OUI**

DIAGNOSTIQUE ÉNERGÉTIQUE

Consommation énergétique
en KWh/m^2/an

Émission de gaz à effet de serre
en Kg éq CO^2/m^2/an

* Dont émissions de gaz à effet de serre

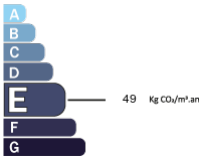

KIWIMMO
AGENCE IMMOBILIERE

12 rue de l'agence - 34000 - Montpellier

04 67 00 00 00

manuel.web@consortium-immobilier.fr

CASTELNAU LE LEZ

Maison - 150 m²

OFFRE DE VENTE

Prix : 655 000 € * hai

Prix Honoraire Exclus : 613 211 €
* Les honoraires d'agence seront intégralement à la charge de l'acquéreur

Mandat n°: **WAI17**

DESCRIPTIF

Superbe villa contemporaine sur les hauteurs de Montpellier, avec vue sur le littoral. Complètement neuve, elle offre une vue à couper le souffle. Elle dispose d'un terrain de 1200m² avec : piscine, jardin, terrain de pétanque, double emplacement voiture, 4 chambres.

EN SAVOIR PLUS

Scannez ce Code QR pour accéder à l'annonce en ligne

Société **KIWIMMO**, au capital social de 10000€, RC Montpellier ; Carte professionnelle n° 00000001, délivrée le 01/01/2017 par WA Immobilier.
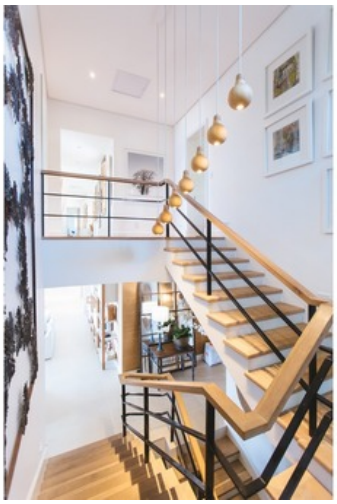
KIWIMMO - Mandat n°: **WAI17** - Castelnau le lez - Maison - 150 m²